

PRICE LIST CIRCUIT TYRES

MARCH 2018

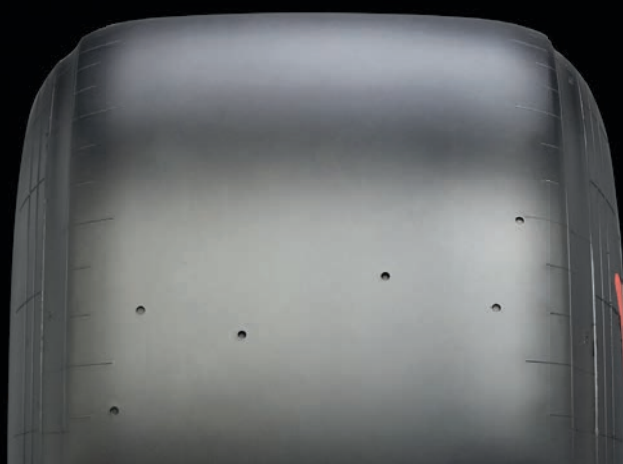

POWER IS NOTHING WITHOUT CONTROL



CIRCUIT

SLICK

RAIN



Ø	SIZE	VERSION	IP CODE	PRICE (EXCL. VAT)	NOTE	MAIN USAGE
15	190/580-15	DHH	2498600	271,00 €	-	PWC TCB
	190/580-15	DH	2472100	271,00 €	-	-
	190/580-15	DM	3124900	271,00 €	-	-
	225/580-15	DH	2564100	285,00 €	-	Radical SR3 / SR8 / Praga
	225/580-15	DM	2793200	285,00 €	-	
	225/580-15	WH	2564200	285,00 €	-	Trans Am / TA2
	225/580-15	WS	2793300	285,00 €	-	
	275/695-15	DH	2851400	184,00 €	-	
275/695-15	WH	2851700	184,00 €	-	-	
16	200/600-16	DH	2088300	301,00 €	-	Lotus GT Cup
	200/600-16	WS	2749500	301,00 €	-	-
	285/605-16	DH	2564300	318,00 €	-	Radical SR3 / SR8 / Praga
	285/605-16	DM	2793400	318,00 €	-	
	285/605-16	WH	2564400	318,00 €	-	
	285/605-16	WS	2793500	318,00 €	-	Trans Am / TA
	310/650-16	DH	2851500	472,00 €	-	
	310/650-16	WH	2851800	472,00 €	-	
	340/715-16	DH	2851600	499,00 €	-	
	340/715-16	WH	2851900	499,00 €	-	-
17	225/625-17	DHH	3075300	296,00 €	-	Clio Cup / TTE
	225/625-17	DH	3075400	296,00 €	-	Clio Cup / Lotus GT Cup / Mini Challenge / Lotus Cup IT
	225/625-17	DM	3075500	296,00 €	-	-
	225/625-17	WH	2131100	296,00 €	-	Clio Cup / Lotus GT Cup / Mini Challenge
	225/625-17	WS	3249400	296,00 €	-	-
	245/620-17	DHH	3249600	336,00 €	-	PWC TC / PWC TCA
	245/620-17	DH	3075100	336,00 €	-	Toyota GT86 / Mini Challenge / Lotus Cup IT
	245/620-17	DM	3075200	336,00 €	-	Toyota GT86
	245/620-17	DS	3246400	336,00 €	-	-
	245/620-17	WH	2088600	336,00 €	-	Toyota GT86 / Mini Challenge / PWC TC / TCA
	245/620-17	WS	2532300	336,00 €	-	Toyota GT86 / Lotus Cup IT
	235/645-18	DH	2216500	353,00 €	-	-
	235/645-18	WH	2088900	353,00 €	-	-
	245/645-18	DHH	3249500	359,00 €	-	-
245/645-18	DH	2015300	359,00 €	-	Ginetta GT4 / Alpine GT4	
245/645-18	DM	2015400	359,00 €	-	Porsche 997 GT3 Cup (2006-2009) / Porsche 996 GT3 Cup	
245/645-18	DS	2015500	359,00 €	-	-	
245/645-18	WH	2035800	359,00 €	-	Porsche 997 GT3 Cup (2006-2009) / Porsche 996 GT3 Cup / Ginetta GT4 / Alpine GT4	
245/645-18	WS	2579600	359,00 €	-	-	
265/645-18	DHH	3249700	381,00 €	-	-	
265/645-18	DH	2089500	381,00 €	-	Porsche 997 GT3 Cup (2010-2011) / GT4 EU / Porsche Cayman GT4 MR / McLaren 570S GT4	
265/645-18	DM	2297000	381,00 €	-	-	
265/645-18	DS	2412400	381,00 €	-	-	
265/645-18	WH	1936100	381,00 €	-	Porsche 997 GT3 Cup (2010-2011) / GT4 EU / Porsche Cayman GT4 MR / McLaren 570S GT4	
265/645-18	WS	2579700	381,00 €	-	-	
265/660-18	DHH	2851100	384,00 €	-	TCR	
265/660-18	DH	2793600	384,00 €	-	PWC TC / CTCC	
265/660-18	DM	3246100	384,00 €	-	-	
265/660-18	WH	2793700	384,00 €	-	PWC TC / CTCC / TCR	
265/660-18	WS	3246200	384,00 €	-	-	
275/645-18	DH	2128700	387,00 €	-	KTM GT4	
275/645-18	WH	2131200	387,00 €	-		
285/645-18	DH	2391900	398,00 €	-	Porsche 991 GT3 Cup / GT4 EU	
285/645-18	DM	2092300	398,00 €	-	-	
285/645-18	DS	2090000	398,00 €	-	-	
285/645-18	WH	1936200	398,00 €	-	Porsche 991 GT3 Cup / GT4 EU	
285/645-18	WS	2579800	398,00 €	-	-	
295/680-18	DH	2090100	416,00 €	-	-	
305/645-18	DH	2857900	423,00 €	-	Lamborghini Huracan SuperTrofeo / AUDI R8 GT4	
305/645-18	DM	2090200	423,00 €	-	-	
305/645-18	WH	1936300	423,00 €	-	Lamborghini Huracan SuperTrofeo / AUDI R8 GT4	

CIRCUIT

SLICK

RAIN



Ø	SIZE	VERSION	IP CODE	PRICE (EXCL. VAT)	NOTE	MAIN USAGE
18	305/645-18	WS	2579900	423,00 €	-	-
	305/660-18	DH	2090500	451,00 €	-	Camaro GT4 / BMW M4 GT4 / AMG GT4
	305/660-18	DM	2090600	451,00 €	-	-
	305/660-18	WH	2035700	451,00 €	-	Camaro GT4 / BMW M4 GT4 / AMG GT4
	305/680-18	DHA	2915600	462,00 €	-	GT4 EU (rear-mid engine cars) / McLaren 570S Sprint
	305/680-18	DH	2090800	462,00 €	-	Mustang GT4 / Porsche Cayman GT4 MR / AMG GT4
	305/680-18	DM	2549800	462,00 €	-	-
	305/680-18	DS	2750200	462,00 €	-	-
	305/680-18	WH	2025500	462,00 €	-	Mustang GT4 / McLaren 570S Sprint / Porsche Cayman GT4 MR / AMG GT4
	305/680-18	WS	2580000	462,00 €	-	-
	315/680-18	DHC	2767700	491,00 €	-	PWC GT / AU GT / UK GT Cup / Porsche 997 GT3 Cup (2006-2011)
	315/680-18	DH	2858000	467,00 €	-	Lamborghini Huracan SuperTrofeo / Porsche 997 GT3 Cup (2006-2011) / AUDI R8 GT4
	315/680-18	DM	3122600	467,00 €	-	-
	315/680-18	DS	3122700	467,00 €	-	-
	315/680-18	WH	2131300	467,00 €	-	Lamborghini Huracan SuperTrofeo / Porsche 997 GT3 Cup (2006-2011) / AUDI R8 GT4 / GT3
	315/680-18	WS	2580100	467,00 €	-	-
	325/660-18	DHD2	3450600	496,00 €	-	BES / BSS / ADAC GT Masters / British GT / IT GT / GT Sports Club / BGT Asia / GT3
	325/660-18	DHC	2677500	496,00 €	-	PWC GT / AU GT / UK GT Cup
	325/660-18	DMD	2810800	473,00 €	Phase out	GT3
	325/660-18	WH	2319300	473,00 €	-	-
	325/660-18	WS	2535800	473,00 €	-	-
	325/680-18	DHD2	3356300	491,00 €	-	BES / BSS / ADAC GT Masters / British GT / IT GT / GT Sports Club / BGT Asia / GT3
	325/680-18	DMD	2810900	467,00 €	Phase out	GT3
	325/705-18	DHD2	3356400	511,00 €	-	BES / BSS / ADAC GT Masters / British GT / IT GT / GT Sports Club / BGT Asia / GT3
	325/705-18	DHC	2851000	511,00 €	-	PWC GT / AU GT / UK GT Cup
	325/705-18	DMD	2811000	486,00 €	-	GT3
	325/705-18	WH	1936500	486,00 €	-	GT3 / Maserati GT4
325/705-18	WS	2535900	486,00 €	-	-	
19	235/645-19	DH	3075000	467,00 €	-	Ferrari Challenge 430
	235/645-19	WS	2579400	467,00 €	-	Ferrari Challenge 430
	255/650-19	DH	2376500	467,00 €	-	Ferrari Challenge 458 Official Events only
	255/650-19	DH	2553000	467,00 €	-	Ferrari Challenge 458 / McLaren 650S Sprint
	255/650-19	WH	2092600	467,00 €	-	Ferrari Challenge 458 / McLaren 650S Sprint
	275/675-19	DH	3268000	476,00 €	-	Ferrari Challenge 488
	275/675-19	DH	3503200	476,00 €	-	Ferrari Challenge 488 Official Events only
	275/675-19	WH	2810100	476,00 €	-	Ferrari Challenge 488 Official Events only
	285/650-19	MC	2652600	499,00 €	-	Mc Laren P1 GTR only
	285/650-19	WH	2668500	499,00 €	-	-
	295/680-19	DH	2092100	522,00 €	-	Ferrari Challenge 430
	295/680-19	WS	2579500	522,00 €	-	Ferrari Challenge 430
	305/690-19	DH	2820600	522,00 €	-	Ferrari Challenge 458 Official Events only
	305/690-19	DH	2820700	522,00 €	-	Ferrari Challenge 458 / McLaren 650S Sprint
	305/690-19	WH	2092700	522,00 €	-	Ferrari Challenge 458 / McLaren 650S Sprint
	315/705-19	DH	3268100	533,00 €	-	Ferrari Challenge 488
	315/705-19	DH	2810000	533,00 €	-	Ferrari Challenge 488 Official Events only
	315/705-19	WH	2810200	533,00 €	-	Ferrari Challenge 488 Official Events only
	325/705-19	DHD	2810700	584,00 €	-	BES / BSS / ADAC GT Masters / British GT / IT GT / GT Sports Club / BGT Asia / GT3
	325/705-19	DHC	2677800	584,00 €	-	PWC GT / AU GT / UK GT Cup
	325/705-19	MC	2652700	561,00 €	-	Mc Laren P1 GTR only
325/705-19	WH	2292800	556,00 €	-	GT3	

SINGLE SEATER

SLICK



Ø	SIZE	VERSION	IP CODE	PRICE (EXCL. VAT)	NOTE	MAIN USAGE
13	160/530-13	DM	2793800	204,00 €	-	Formula Ford
	160/530-13	WS	2849800	204,00 €	-	
	180/530-13	DM	2793900	209,00 €	-	-
	180/530-13	WS	2849900	209,00 €	-	-
	180/560-13	DM	2794000	215,00 €	-	Formula Ford
	180/560-13	WS	2850000	215,00 €	-	
	200/540-13	DMA	3495300	236,00 €	Under Development	FIA F3 USA
	200/540-13	DM	3249200	236,00 €	-	FIA F4 / BRDC
	200/540-13	WS	2850100	236,00 €	-	
	225/550-13	DM	2749600	242,00 €	-	Category Prototype CN
	225/550-13	WS	2749700	242,00 €	-	
	250/575-13	DMA	3495400	247,00 €	Under Development	FIA F3 USA
	250/575-13	DM	3249300	247,00 €	-	FIA F4 / BRDC
	250/575-13	WS	2850200	247,00 €	-	
	300/590-13	DM	2851200	260,00 €	-	F2 Palmer
	300/590-13	WS	2851300	260,00 €	Under Development	
	245/660-13	DH	2915900	467,00 €	-	Formula Customer
	245/660-13	DM	2916000	467,00 €	-	
	245/660-13	DS	2916100	467,00 €	-	Formula Customer / BOSS GP
	245/660-13	Wet Front Left	2278300	467,00 €	-	
	245/660-13	Wet Front Right	2278400	467,00 €	-	
	325/660-13	DH	2916200	467,00 €	-	Formula Customer
	325/660-13	DM	2916300	467,00 €	-	
	325/660-13	DS	2916400	467,00 €	-	Formula Customer / BOSS GP
	325/660-13	Wet Rear Left	2278500	467,00 €	-	
	325/660-13	Wet Rear Right	2278600	467,00 €	-	

HILL CLIMB

SLICK



Ø	SIZE	VERSION	IP CODE	PRICE (EXCL. VAT)	NOTE	MAIN USAGE
13	200/540-13	Supersoft	3287400	220,00 €	-	Front Tyres Category Single Seat
	200/540-13	Ultrasoft	3287800	220,00 €	-	
	200/540-13	Cinturato	3288200	220,00 €	-	
	250/575-13	Soft	3502900	290,00 €	-	Rear Tyres Single Seat / Front Tyres Category Prototype CN-E2B / P2000
	250/575-13	Supersoft	3287500	290,00 €	-	
	250/575-13	Ultrasoft	3287900	290,00 €	-	
	250/575-13	Cinturato	3288300	290,00 €	-	
	300/590-13	Soft	3503000	310,00 €	-	
	300/590-13	Supersoft	3287600	310,00 €	-	Rear Tyres Category Prototype CN / P2000
	300/590-13	Ultrasoft	3288000	310,00 €	-	
	300/590-13	Cinturato	3288400	310,00 €	-	
	315/660-13	Soft	3503100	330,00 €	-	Rear Tyres Category Prototype E2B
	315/660-13	Supersoft	3287700	330,00 €	-	
	315/660-13	Ultrasoft	3288100	330,00 €	-	
	315/660-13	Cinturato	3288500	330,00 €	-	